PHIẾU LUYỆN ĐỌC THÁNG 2

VƯƠNG QUỐC CHIM CÁNH CỤT

Chim cánh cụt chủ yếu sống ở Nam Cực lạnh giá. Vương quốc chim cánh cụt có rất nhiều loài. Loài lớn nhất tên là cánh cụt hoàng đế. Loài nhỏ nhất tên là cánh cụt nhỏ (hay còn gọi là cánh cụt tiên). Cánh cụt dùng đôi chân ngắn làm mái chèo khi ngụp lặn dưới nước. Bộ lông mượt và lớp mô dày giúp chúng chống lại giá rét. Hình dáng ngộ nghĩnh, dáng đi lạch bạch khiến cho cánh cụt trở nên rất đáng yêu.

<u>Câu 1:</u> Cánh cụt chủ yếu sống ở đâu?

A. Những nơi nóng bức

B. Nam Cực lạnh giá

C. Sa mạc

<u>Câu 2:</u> Loài chim cánh cụt lớn nhất tên gì?

A. Cánh cụt hoàng đế

B. Cánh cụt nhỏ

C. Cánh cụt tiên

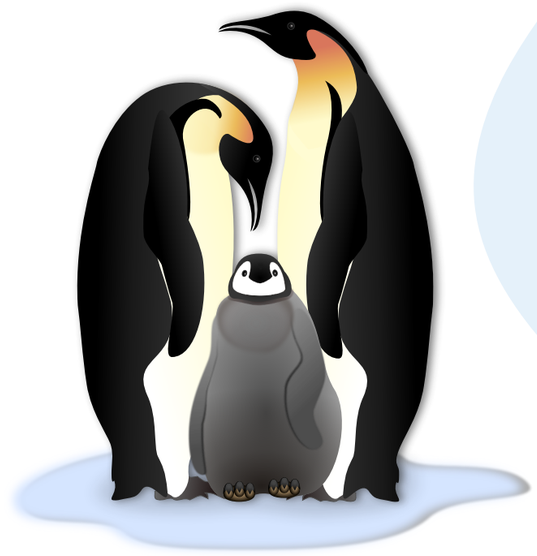

<u>Câu 3:</u> Bộ phận nào của chim cánh cụt được làm mái chèo khi ngụp lặn dưới nước?

A. Bộ lông mượt

B. Đôi chân ngắn

C. Lớp mỡ dày

<u>Câu 4:</u> Chim cánh cụt có dáng đi như thế nào?

A. Khoan thai

B. Thướt tha

C. Lạch bạch

<u>Câu 5:</u> Em hãy đặt câu với từ "đáng yêu"

#Nguoigieomamxanh

PHIẾU LUYỆN ĐỌC THÁNG 2

NHỚ ÔNG

Xe chuẩn bị lăn bánh. Trời bỗng đổ cơn mưa. Ông giương cái ô đen lên. Mẹ và Minh lên xe. Xe chạy xa dần rồi ngoặt vào một góc phố. Minh chỉ còn thấy chiếc ô đen giơ lên cao rồi khuất hẳn. Minh nghẹn ngào muốn khóc. Thương ông quá đi mất!

- Bao giờ con lớn con cũng nuôi ông.... Minh nói đến đây rồi rúc đầu vào lòng mẹ khóc thút thít.

Phỏng theo Xuân Quỳnh

Câu 1: Trời mưa ông làm gì?

A. Ông lên xe

B. Ông vào nhà

C. Ông giương cái ô đen lên

Câu 2: Minh đã nói gì với mẹ?

A. Con yêu mẹ

B. Lớn lên con sẽ nuôi ông

C. Con yêu ông

Câu 3: Vì sao Minh khóc?

A. Vì Minh yêu mẹ

B. Vì Minh rất nhớ nhà

C. Vì Minh thương ông

Câu 4: Em hãy đặt câu thể hiện tình cảm dành cho ông.

#Nguoigieomamxanh